



# **PROCESO DE REGISTRO DE MEMBRESÍA 2018 - 2019 ASOCIACIÓN DE SCOUTS DE EL SALVADOR**

## **Disposiciones generales**

El Proceso de Registro de Membresía de la Asociación de Scouts de El Salvador (ASES) constituye el conjunto de pasos que permite garantizar la adhesión voluntaria de niños, niñas, adolescentes, jóvenes y adultos como miembros activos y acreditados de la institución, de acuerdo con lo establecido en los Estatutos y Reglamentos vigentes.

A continuación, se presentan las distintas disposiciones correspondientes al Proceso de Registro de Membresía:

- El Registro Institucional de los Grupos Scout es obligatorio, a los efectos de su funcionamiento propio y a nivel de Distrito, así como para la representación en las Asambleas (Art. 27 del Reglamento Interno).
- Al concluir el proceso de formalización del Registro de Membresía, es decir al recibir su inscripción con los requisitos correspondientes, serán emitidas por la ASES las credenciales y remitidas las insignias del año.
- Solo serán reconocidos como miembros de la ASES aquellos que hayan cancelado el aporte institucional y que, además, la información correspondiente a esa persona se encuentre debidamente registrada en la OSN.
- El adulto scout, en base a su rol y conciencia de su papel en el voluntariado scout, se compromete a sí mismo a conocer, observar y cumplir la normativa vigente de la institución.
- No podrán ser inscritos adultos que no tengan un rol reconocido dentro del Manual de Vida Grupo.
- La inscripción de los niños, niñas, adolescentes y jóvenes, deberá de ser proporcional en relación a los adultos que se necesitan para ofrecer un programa adecuado.
- Toda situación general o específica relacionada al proceso de registro que no esté contemplada en el presente instructivo será informada por escrito al CSN para su seguimiento (Anexo 2).
- El Comité de Grupo es el principal garante del cumplimiento de estas condiciones, apoyado por el Consejo de Grupo.
- Cancelar el valor de la inscripción publicada.
- Respetar el período ordinario de inscripción desde el 1º de marzo de 2018 al 31 de mayo de 2018. El período extraordinario comprende desde el 1º de junio de 2018 al 28 de febrero de 2019.



- Un Grupo Scout no estará inscrito cuando solo realice la cancelación de aporte, pero no envíe la planilla; o si solo ha presentado la planilla, pero no realizado el pago.
- Un Grupo Scout que, por diferentes motivos, no se inscriba dos años consecutivos, automáticamente perderá su número registrado.

## **Beneficios y alcances del Registro de Membresía**

A continuación, se presentan los principales beneficios que conlleva el registro como miembros de la Asociación de Scouts de El Salvador:

- Formar parte de la Organización Mundial del Movimiento Scout (OMMS), la organización juvenil más grande del mundo.
- Uso de material y distintivos scouts propios de la ASES (uniforme, insignias, manuales, libros, entre otros).
- Inscribirse y participar de los cursos de formación scout, no así los grupos que están en proceso de formación ("Grupo en formación", según el Manual de Vida de Grupo).
- Derecho de participación en eventos internacionales, nacionales, regionales y distritales.
- Distribución gratuita de material digital e impreso, diseñados especialmente para jóvenes y adultos, de desarrollo nacional (OSN), regional (Oficina Scout Interamericana) y mundial (OMMS).
- Posibilidad de aplicar a becas de participación en eventos nacionales e internacionales.
- Seguro contra accidentes.
- Contribuye a la cancelación de la cuota regional y mundial establecida por la OMMS.
- Animación territorial, atención y soporte en las regiones y distritos por parte de la Dirección Nacional.
- Participación en la Asamblea Distrital y Nacional, cuando el grupo esté reconocido o con su acreditación.
- Descuento en productos de la Tienda Scout.
- Participación en los diferentes programas que impulse la ASES.

## **Y GRACIAS A LA CLÍNICA PARROQUIAL LA MERCED**

- Consulta médica gratuita en Clínica Parroquial La Merced (Parroquia Nuestra señora de La Paz, avenida La Quebrada, pasaje 8, Jardines de Hacienda, Ciudad Merliot, Antiguo Cuscatlán).



## PROCESO DE REGISTRO DE MIEMBROS

Se presenta la secuencia de pasos necesarios para efectuar la concreción del Registro de Membresía para Grupos Scouts y dirigentes con responsabilidades distritales y nacionales. Es importante considerar el orden en el cual fueron formulados los pasos, a fin de realizar de forma rápida y satisfactoria el proceso.

### Paso 1

#### **Manifestación de la voluntad de pertenecer al Movimiento Scout**

El niño, niña, adolescente y jóvenes o adultos deben manifestar de forma libre y voluntaria su deseo de pertenecer al Movimiento Scout, adquiriendo un compromiso de adhesión a los principios fundamentales de la organización, desarrollados a través de su Proyecto Educativo. Los padres y/o representantes de los jóvenes, deben conocer del compromiso, dar el consentimiento y el apoyo requerido para sus representados. El Grupo Scout está en la obligación de mantener una ficha de afiliación actualizada, la cual en algún momento puede ser solicitada por la compañía aseguradora o por el CONNA.

### Paso 2

#### **Formalización del Registro Individual**

A continuación, se presentan los pasos necesarios para formalizar el Registro de Membresía de los miembros de los Grupos Scouts.

- **Planilla de Registro Individual (en el Grupo Scout)**

Representada por la ficha personal que se completa en el grupo, y que debe de ser custodiada por el responsable de la Unidad o Comunidad en la que participa. En el caso del joven, el representante legal del niño, niña, joven y/o adolescente, completará la información solicitada en la Planilla de Registro y firmará el acuerdo impreso al reverso del formulario.

- **Planilla de Registro de Grupo (preparada por la secretaria del Comité de Grupo)**

El Comité de Grupo garantizará que se complete la planilla de registro en la OSN. Realizará la inscripción por medio de la secretaria del Comité o a quien se delegue a través de un documento por escrito (acuerdo de Comité de Grupo). La primera planilla presentada al proceso de inscripción deberá de contener la inscripción de los adultos del Grupo Scout (Comité y Consejo, dirigentes de rama), agregando los niños, niñas, jóvenes y adolescentes en sus diferentes unidades o comunidades. No se aceptará esta planilla con solo los niños, niñas, jóvenes y adolescentes.



### Paso 3

#### Cancelación del aporte de inscripción

- Depositar a la cuenta No. **10000017008165** a nombre de Asociación de Scouts de El Salvador en Banco Promerica.
- Enviar la planilla con los datos del grupo, de los niños, niñas, adolescentes y jóvenes, los dirigentes y comité. **(El formulario para tal efecto no deberá ser modificado. De lo contrario, no se considerará válido)**
- Llenar la ficha del seguro por persona inscrita, la cual debe de entregarse en físico en la OSN.
- Para los grupos establecidos en San Salvador es necesario presentar a Tienda Scout el comprobante de depósito **ORIGINAL**, para emitir la respectiva factura.
- Los grupos establecidos fuera de San Salvador pueden enviar por correo **el comprobante (escaneado o fotografía con buena resolución) de la remesa por AMBOS LADOS**. Atención: luego deben hacer llegar la boleta original.
- Enviar la planilla por correo o llevarla a la OSN en una memoria USB para poder entregar la insignia de matrícula 2018-2019, así como las fotografías respectivas. **NO SE ACEPTARÁN FOTOGRAFÍAS DÍAS DESPUES DE ENTREGADA LA PLANILLA. CASO CONTRARIO SE COLOCARÁ UNA IMAGEN INSTITUCIONAL.**
- La entrega de carnet del seguro y del carnet scout se realizará, aproximadamente, cuatro semanas después de la entrega de la información.



## INFORMACIÓN IMPORTANTE:

- No se aceptarán remesas o notas de abono presentadas UN MES DESPUÉS DE HABERSE REALIZADO LA TRANSACCIÓN.
  - Será indispensable entregar una fotocopia simple de la partida de nacimiento de cada inscrito con edad entre los 7 años a los 17 años (requisito exigido por el CONNA).
  - Los inscritos con edades entre los 18 y 21 años, deberán entregar fotocopia simple de DUI. De igual forma lo harán los adultos.
  - El carnet scout tendrá impreso el número de DUI (cuando aplique).
  - Si se hizo el depósito en cuenta y no se envió planilla de pago, el depósito no se puede reutilizar para otros procesos de inscripción futuros o pasados. Igualmente, no es posible aplicarlo a compras de productos en Tienda Scout. Además, no es reembolsable.
  - Para el nuevo período de inscripción se trabajará con la aseguradora de Fedecredito. Posteriormente se enviará una publicación para detallar los procesos y pormenores del seguro. Además, habrá una difusión por parte de la aseguradora para los diferentes Grupos Scouts.
- 
- Enviar las boletas de pago al correo: [tiendascout@scouts.org.sv](mailto:tiendascout@scouts.org.sv)
  - Enviar las planillas al correo: [mariajose.juarez@scouts.org.sv](mailto:mariajose.juarez@scouts.org.sv)



## EMISIÓN DE RECONOCIMIENTO DEL GRUPO SCOUT

Según el artículo 43 del Reglamento Interno, y que reza: se entenderá como unidad organizativa del movimiento, el Grupo Scout, que será **reconocido** por la ASES con un número mínimo de 25 miembros inscritos, distribuidos de la siguiente manera:

- a) Un Responsable de Grupo.
- b) Cinco miembros de Comité de Grupo.
- c) Un dirigente por Rama o Unidad.
- d) Dos Ramas o Unidades que cuenten con los siguientes mínimos de educandos:
  - i. Doce Lobatos o Lobeznas
  - ii. Dieciséis Scouts
  - iii. Seis Caminantes
  - iv. Cinco Rovers

Cuando estos mínimos se inscriban, la ASES procederá a emitir un **CERTIFICADO PARA EL PERIODO DE INSCRIPCIÓN**, que contendrá un número correlativo por año.

### Inscripción de Voluntarios Scout

Se reconocen dos tipos de inscripción:

- **Voluntarios que pertenecen o colaboren con la Estructura Nacional (Pertenezcan o no a un Grupo Scout)**

Cancelan una inscripción, firman declaración jurada de confidencialidad, trabajan sobre plan realizado por la estructura a la que pertenecen, deben de tener el aval correspondiente de la dirección de la estructura en la que se desempeñan. Se someten a las políticas y procedimientos de la organización.

Tienen derecho a portar uniforme y pañoleta, tienen voz, pero no voto en Asambleas Nacionales.

- **Donantes Scouts que no pertenecen a un Grupo Scout**

Cancelan un valor simbólico de setenta y cinco 00/100 dólares (\$75.00) que se consideran una donación. Completan formulario y se les entrega un carnet como donante. No tienen derecho a portar uniforme, ni pañoleta, no tienen voz ni voto en Asambleas Nacionales.





## Lista de chequeo para inscripción de parte de la OSN:

- Pago o cancelación en el banco y presentación de nota de abono en original (grupos en San Salvador) o por correo (para grupos fuera de San Salvador).
- Emisión de factura correspondiente en Tienda Scout.
- Completar la planilla de inscripción correspondiente, según el formulario oficial. En la **primera** planilla deberá presentar copia del acta de asamblea del Grupo Scout, en la cual conste la elección del Comité de Grupo. Si a la fecha no se ha realizado, deberá presentar Anexo 2 con fecha de convocatoria de asamblea.
- En la **primera** planilla deberá de entregar el formulario de **Compromiso de Adhesión de Membresía Anual** (Anexo 1), debidamente firmado.
- Presentar fotocopia de partida de nacimiento de cada uno de los menores de 18 años y copia de DUI para jóvenes de 18 años y adultos del grupo (requisito del seguro de accidentes por causa fortuita y por el registro del CONNA).
- Entregar fotografías correspondientes de los niños, niñas, adolescentes, jóvenes y adultos del grupo.
- Presentar completamente lleno el formulario del seguro de accidentes de cada inscrito.



## ANEXO 1

Compromiso de Adhesión de Membresía Anual

### ACUERDO DE REGISTRO

POR MEDIO DE LA PRESENTE CERTIFICO QUE: **CONOZCO EL PROPÓSITO DEL MOVIMIENTO SCOUT, ASÍ COMO SU MÉTODO EDUCATIVO Y SUS PRINCIPIOS FUNDAMENTALES. CUMPLIRÉ CON APEGO A LA NORMATIVA ESTABLECIDA EN LOS ESTATUTOS Y REGLAMENTO INTERNO, APOYARÉ EN LA FORMACIÓN DE LOS ADULTOS, CONTRIBUIRÉ CON LAS METAS NACIONALES, CUMPLIRÉ CON EL COMPROMISO DEL ADULTO SCOUT FIRMADO PREVIAMENTE Y CUMPLIRÉ LAS POLÍTICAS INSTITUCIONALES AL NIVEL QUE ME CORRESPONDA, SIENDO REPRESENTANTE Y GARANTE DIRECTO DE LA INSTITUCIONALIDAD DE LA ASOCIACIÓN DE SCOUTS DE EL SALVADOR.**

FIRMAN CONFORMES:

Nombres y apellidos Presidente de Comité	Firma	DUI
Nombres y apellidos Responsable de Grupo	Firma	DUI





## ANEXO 2

### MANIFESTACIÓN DE DIFICULTAD PARA INSCRIPCIÓN

NÚMERO DE SOLICITUD	
FECHA	
GRUPO	
SEDE	
DIRECCIÓN DE LA SEDE	
NOMBRE DEL SOLICITANTE	
NÚMERO DE DUI	
TELÉFONO	
CORREO	
SITUACIÓN A PRESENTAR	
FECHA Y HORA DE RECIBIDO	
NOMBRE Y FIRMA DE RECIBIDO	



## ANEXO 3

### PROCESO DE INSCRIPCIÓN

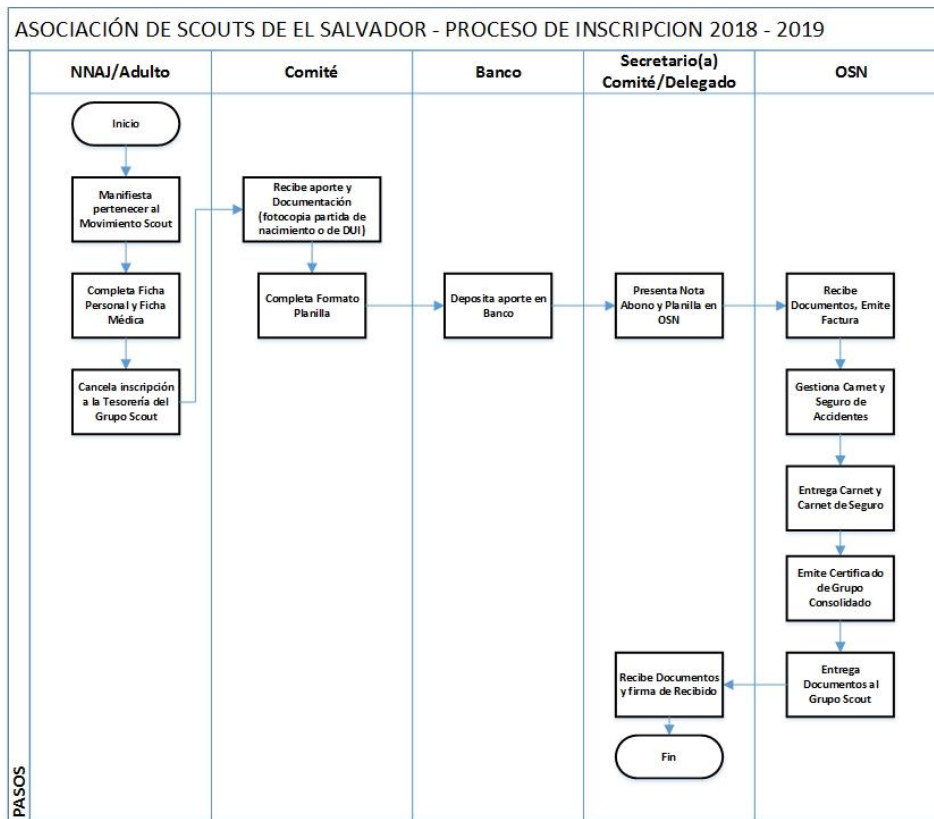

#### NOMENCLATURA:

**NNAJ** = Niño, niña, adolescente y jóvenes

**Comité** = Conformado por elección de Asamblea de Padres de Familia

**Banco** = Institución bancaria

**Secretario(a)** = Responsable de Presentar la documentación

**OSN** = Oficina Scout Nacional (Tienda Scout y Administración)



## ANEXO 4

**GRUPOS SCOUTS INSCRITOS A LA FECHA Y QUE SE ESPERA SU INSCRIPCIÓN PARA EL PRESENTE PERÍODO:**

Correlativo	Nº Grupo Scout
1	1
2	2
3	3
4	4
5	6
6	7
7	8
8	10
9	11
10	12
11	14
12	16
13	17
14	19
15	20
16	21
17	22
18	23
19	24
20	28
21	29
22	31
23	32
24	33
25	34

Correlativo	Nº Grupo Scout
26	35
27	36
28	38
29	42
30	43
31	44
32	45
33	46
34	47
35	48
36	49
37	50
38	51
39	53
40	54
41	60
42	63
43	64
44	66
45	67
46	68
47	72
48	73
49	74
50	75

Correlativo	Nº Grupo Scout
51	76
52	78
53	79
54	80
55	82
56	83
57	85
58	87
59	90
60	91
61	93
62	97
63	99
64	103
65	110
66	123
67	125
68	130
69	141
70	143
71	148
72	300
73	400